

Korisnički priručnik za aplikaciju za potrebe Nacionalnog zdravstvenog programa za rano otkrivanje raka debelog crijeva

Liječnici obiteljske medicine i patronažne sestre

USER GUIDE



Sadržaj

1	Kratice i definicije	3
2	Svrha dokumenta	4
3	Preduvjeti za pristup aplikaciji Nacionalnog zdravstvenog programa za rano otkrivanje raka vrata maternice	5
4	Prijava u aplikaciju	6
4.1	Odjava iz aplikacije	9
5	Modul Promjena podataka	10
5.1	Pregled popisa osoba uključenih u ciklus	10
5.2	Privremeno isključivanje osoba iz NPP sustava i ponovno uključivanje osoba u NPP sustav	12
5.3	Pretraživanje popisa osoba	13
5.4	Promjena kontakt podataka osoba uključenih u ciklus	17
5.5	Evidentiranje odgode poziva, odaziva bez pregleda, odnosno neodaziva osobe na poziv za sudjelovanje u nacionalnom preventivnom programu	20
5.6	Evidentiranje pristanka na sudjelovanje u nacionalnom preventivnom programu	23
5.7	Evidentiranje slanja/uručivanja testnog kompleta	25
5.8	Upisivanje podataka s upitnika	26



1 Kratice i definicije

- **CSN** – centralni sustav naručivanja
- **LOM** – liječnik obiteljske medicine
- **LDAP** - Mrežni standard za bazu podataka korisnika sa njihovim sigurnosnim postavkama
- **NPP** – Nacionalni preventivni program
- **NPP** aplikacija – aplikacije za potrebe Nacionalnih programa za rano otkrivanje raka dojke, debelog crijeva i vrata maternice



2 Svrha dokumenta

Ovaj dokument namijenjen je korisnicima aplikacije za Nacionalni program za rano otkrivanje raka vrata maternice. Dokument je prvenstveno namijenjen liječnicima obiteljske medicine i patronažnim sestrama.

Dokument opisuje način promjene kontakt podataka o osobama uključenim u nacionalne preventivne programe te evidenciju njihova odaziva odnosno neodaziva na poziv za sudjelovanje, evidentiranje slanja/uručivanja testnog kompleta te ispunjenje CRC.

Ukratko, u dokumentu su opisane sve akcije za čijim izvođenjem u nekom trenutku, u svakodnevnom radu, korisnik aplikacije ima potrebu.



3 Preuvjeti za pristup aplikaciji Nacionalnog zdravstvenog programa za rano otkrivanje raka vrata maternice

Da bi korisnik mogao pristupiti aplikaciji za potrebe nacionalnog programa za rano otkrivanje raka vrata maternice mora ispuniti određene preuvjete. Ti preuvjeti su:

- Pristup internetu
- Važeća pametna kartica zdravstvenog djelatnika
- Čitač pametne kartice
- Dodijeljena odgovarajuća NPP rola u LDAP sustavu
- Na računalu instaliran Google Chrome web preglednik



4 Prijava u aplikaciju

Za pristup aplikaciji korisnik mora imati valjanu karticu zdravstvenog djelatnika uključenu u čitač kartica.

U NPP aplikaciju se korisnik prijavljuje preko podataka i PIN koda svoje pametne kartice. Prilikom pristupa aplikaciji, najprije se javlja poruka o odabiru odgovarajućeg certifikata za autentikaciju (Slika 1).

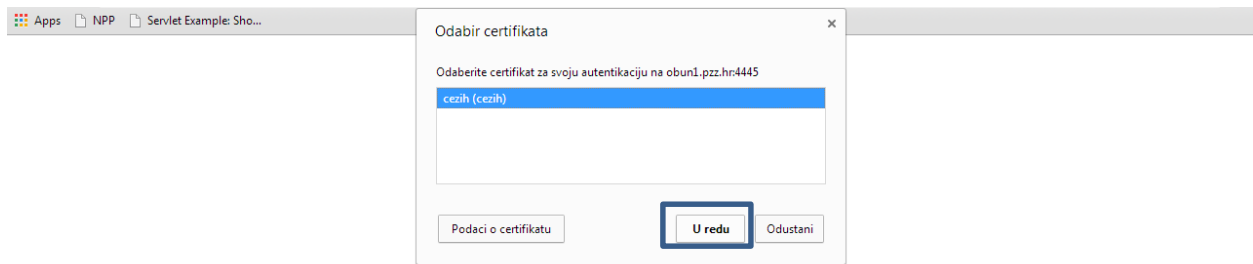

Slika 1. Autentikacija korisnika prilikom ulaska u NPP aplikaciju

Kako sustav sam prepoznaje odgovarajući certifikat na kartici koja se nalazi u čitaču, potrebno je kliknuti na gumb 'U redu' kako bi se potvrdio certifikat za autentikaciju.

Nakon toga javlja se prozor u koji je potrebno upisati PIN kod (Slika 2).

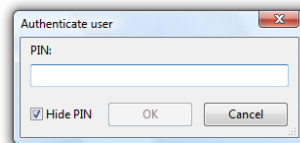

Uspostavljanje sigurne veze...

Slika 2. Prozor za upis PIN koda za ulazak u NPP aplikaciju

Nakon upisa PIN koda i klika na gumb 'OK', javlja se prozor za potvrdu ulaska na web stranicu na kojoj se nalazi NPP aplikacija (Slika 3). Potrebno je kliknuti na gumb 'Continue' kako bi se nastavilo sa prijavom.

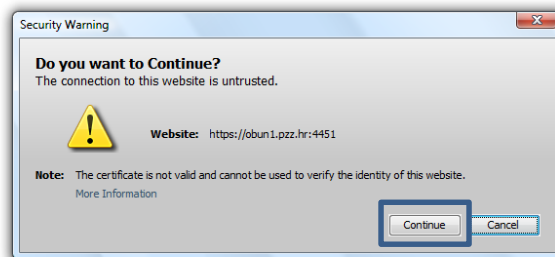

Slika 3. Prozor za potvrdu ulaska na web stranicu NPP aplikacije



Nakon klika na gumb 'Continue' javlja se prozor za pokretanje Java Appleta. Za nastavak prijave potrebno je staviti kvačicu u polje 'I accept the risk and want to run this application.' i kliknuti na gumb 'Run'.

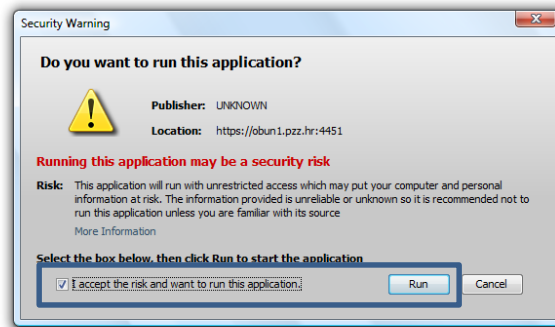

Slika 4. Pokretanje Java Appleta

Nakon obavljenih spomenutih akcija, na ekranu se pojavljuje prozor za upis PIN koda (Slika 5).

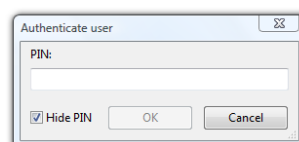

Slika 5. Upis PIN koda za ulazak u NPP aplikaciju



Prijavom u aplikaciju na glavnom ekranu pojavljuje se naslovna stranica NPP aplikacije (Slika 6).

Napomena: Da bi se korisnik uspješno prijavio u NPP aplikaciju, on mora biti dodan u bazu korisnika NPP sustava. Preduvjet za dodavanje korisnika u NPP sustav je postojanje korisnika u LDAP sustavu. Pojedini korisnicima NPP sustava dodjeljuju se prava pristupa određenim modulima NPP aplikacije uz uvjet da korisnička uloga (rola) u LDAP-u posjeduje odgovarajuća pristupna prava.

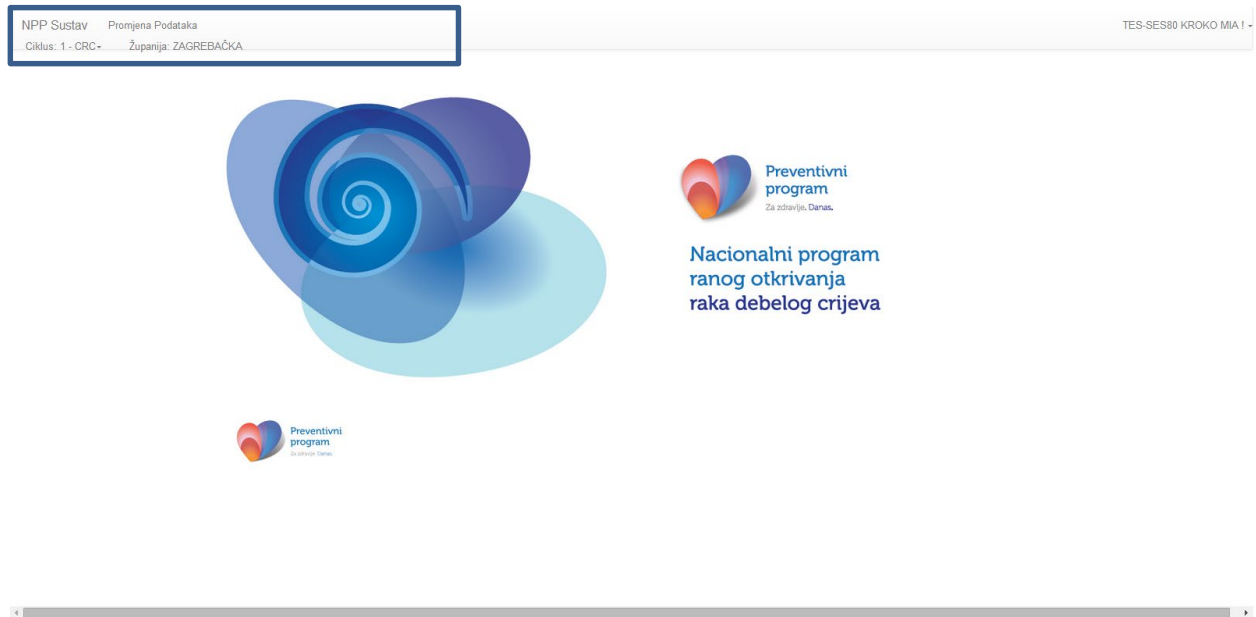

Slika 6. Naslovna stranica aplikacije

U gornjem lijevom izborniku nalazi se popis modula kojima korisnik ima pravo pristupa, na temelju role koja mu je dodijeljena u LDAP sustavu. Ispod toga nalazi se izbornik za odabir ciklusa, te podatak kojoj županiji prijavljeni korisnik pripada (Slika 6, okvir).

4.1 Odjava iz aplikacije

U gornjem desnom kutu nalazi se prikaz imena i prezimena korisnika koji je ulogiran u NPP aplikaciju. Klikom na ime i prezime pojavljuje se gumb 'Izlaz', klikom na kojeg se korisnik odjavljuje iz NPP aplikacije (Slika 7).

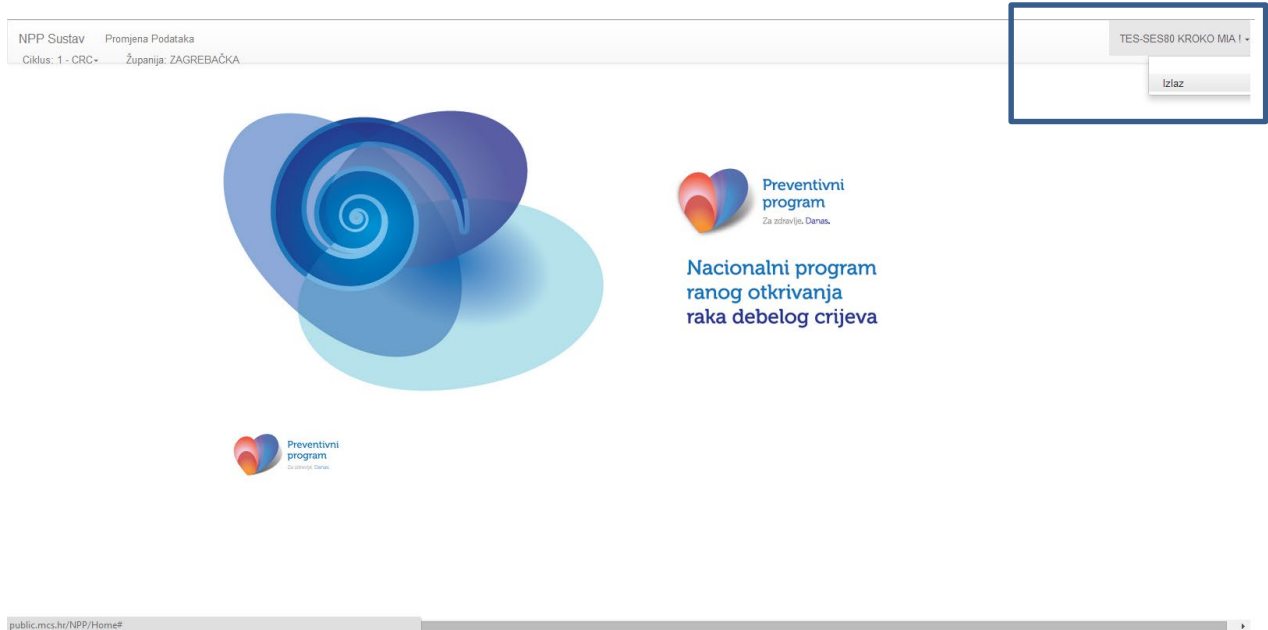

Slika 7. Odjava korisnika iz NPP aplikacije

5 Modul Promjena podataka

U modulu 'Promjena podataka' korisnik ima mogućnost:

- Pregleda popisa osoba uključenih u ciklus, po pojedinom ciklusu
- Privremeno isključivanje osoba iz NPP sustava i ponovno uključivanje osoba u NPP sustav
- Pretraživanja popisa osoba
- Promjene kontakt podataka osoba uključenih u ciklus
- Evidentiranje odgode poziva, odaziva bez pregleda, odnosno neodaziva osobe na poziv za sudjelovanje u nacionalnom preventivnom programu
- Evidentiranje pristanka na sudjelovanje u nacionalnom preventivnom programu
- Evidentiranja slanja/uručivanja testnog kompleta
- Upisivanje podataka s upitnika

LOM-ovi u ovom modulu imaju pregled i mogu uređivati podatke samo za osobe koje su njihovi pacijenti, odnosno za osobe kojima su oni izabrani LOM, dok patronažna sestra ima mogućnost uređivanja podataka svih osoba u svojoj županiji.

5.1 Pregled popisa osoba uključenih u ciklus

Klikom na modul 'Promjena podataka', otvara se popis osoba uključenih u trenutno aktivan ciklus, te popis osoba koje su privremeno isključene iz NPP sustava.



U kartici 'Osobe' (Slika 8, okvir 1) nalazi se popis svih osoba uključenih u ciklus, a u kartici 'Privremeno isključene' (Slika 8, okvir 2) nalazi se popis osoba koje su privremeno isključene iz NPP sustava (zbog obrade zbog bolesti crijeva).

NPP Sustav Promjena Podataka
Ciklus: 1 - CRC-3 Županija: ZAGREBAČKA TES-SES80 KROKO MIA 1

Promjena podataka o osobama uključenim u ciklus

1 Osobe Privremeno isključene 2

Lista Osoba

#	Ime	Prezime	MBO	OIB	Godište	Naselje	Pošta	Status			
1	Test ime 9	Test prezime 9	519186764	60791646949	1959	Banje Selo	10382	Odgoda Kolonoskopije	Promjena podataka	Odaziv	CRC Uptnik
2	Test ime 14	Test prezime 14	745195605	63894087058	1962	Batinova Kosa	44415	Nije pozvana	Promjena podataka	Odaziv	CRC Uptnik
3	Test ime 27	Test prezime 27	522673652	10221455995	1957	Samoborec	10347	Odazvana bez obrade	Promjena podataka	Odaziv	CRC Uptnik
4	Test ime 28	Test prezime 28	733595232	18986816433	1960	Zagreb	10000	Obavila testiranje nalaz pozitivan	Promjena podataka	Odaziv	CRC Uptnik
5	Test ime 92	Test prezime 92	976979884	19256317717	1958	Baničevac	10347	Uručen testni komplet	Promjena podataka	Odaziv	CRC Uptnik
6	Test ime 104	Test prezime 104	927559058	26953030483	1955	Begovići	44204	Nije pozvana	Promjena podataka	Odaziv	CRC Uptnik
7	Test ime 105	Test prezime 105	319659948	52858913434	1962	Belec	49254	Nije pozvana	Promjena podataka	Odaziv	CRC Uptnik
8	Test ime 108	Test prezime 108	667929675	26233531826	1964	Benkovo	49218	Nije pozvana	Promjena podataka	Odaziv	CRC Uptnik
9	Test ime 139	Test prezime 139	743729248	96745045620	1958	Bezavina	49214	Nije pozvana	Promjena podataka	Odaziv	CRC Uptnik

Slika 8. Popis osoba uključenih u ciklus

U gornjem lijevom kutu nalazi se polje 'Ciklus' (Slika 8, okvir 3) u čijem se padajućem izborniku nalaze svi ciklusi u kojima je korisnik aktivan (Slika 9).

NPP Sustav Promjena Podataka
Ciklus: 1 - CRC-3 Županija: ZAGREBAČKA TES-SES80 KROKO MIA 1

Promjena podataka o osobama uključenim u ciklus

Osobe Privremeno isključene

Lista Osoba

#	Ime	Prezime	MBO	OIB	Godište	Naselje	Pošta	Status			
1	Test ime 9	Test prezime 9	519186764	60791646949	1959	Banje Selo	10382	Odgoda Kolonoskopije	Promjena podataka	Odaziv	CRC Uptnik
2	Test ime 14	Test prezime 14	745195605	63894087058	1962	Batinova Kosa	44415	Nije pozvana	Promjena podataka	Odaziv	CRC Uptnik
3	Test ime 27	Test prezime 27	522673652	10221455995	1957	Samoborec	10347	Odazvana bez obrade	Promjena podataka	Odaziv	CRC Uptnik
4	Test ime 28	Test prezime 28	733595232	18986816433	1960	Zagreb	10000	Obavila testiranje nalaz pozitivan	Promjena podataka	Odaziv	CRC Uptnik
5	Test ime 92	Test prezime 92	976979884	19256317717	1958	Baničevac	10347	Uručen testni komplet	Promjena podataka	Odaziv	CRC Uptnik
6	Test ime 104	Test prezime 104	927559058	26953030483	1955	Begovići	44204	Nije pozvana	Promjena podataka	Odaziv	CRC Uptnik
7	Test ime 105	Test prezime 105	319659948	52858913434	1962	Belec	49254	Nije pozvana	Promjena podataka	Odaziv	CRC Uptnik
8	Test ime 108	Test prezime 108	667929675	26233531826	1964	Benkovo	49218	Nije pozvana	Promjena podataka	Odaziv	CRC Uptnik
9	Test ime 139	Test prezime 139	743729248	96745045620	1958	Bezavina	49214	Nije pozvana	Promjena podataka	Odaziv	CRC Uptnik

7 - Ccniks
1 - CRC
5 - Ccniks
2 - Ccniks
1 - Ccniks

public.mcs.hr/NPP/PromjenaStatusOsobe#

Slika 9. Promjena ciklusa



Odabirom bilo kojeg ciklusa, korisniku su vidljivi svi podaci o osobama uključenim u taj ciklus.

Napomena: U ciklusu koji je završen, korisnik ima pravo pretraživanja popisa osoba, pregleda podataka o odazivu osoba i promjene kontakt podataka osoba.

5.2 Privremeno isključivanje osoba iz NPP sustava i ponovno uključivanje osoba u NPP sustav

U kartici 'Privremeno isključene' nalazi se popis osoba koje su privremeno isključene iz programa, u županiji kojoj prijavljeni korisnik pripada, jer se nalaze u obradi zbog bolesti crijeva (Slika 11).

Privremeno isključivanje vrši se klikom na gumb 'Odaziv'. Nakon toga otvara se forma za evidentiranje odgode, odaziva ili neodaziva (Slika 10).

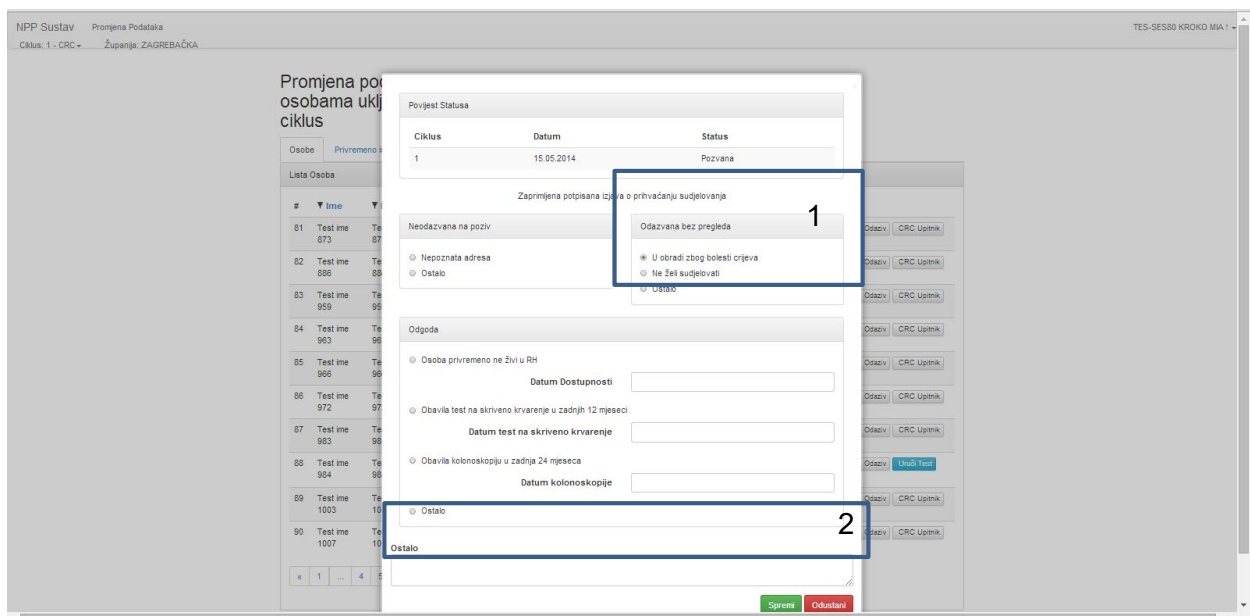

Slika 10. Forma za evidentiranje privremenog isključivanja

U dijelu 'Odazvana bez pregleda' (Slika 10, okvir 1) moguće je evidentirati privremeno isključivanje zbog obrade zbog bolesti crijeva ili nekog drugog razloga. Evidentiranje privremenog isključivanja iz nekog drugog razloga vrši se označavanjem polja 'Ostalo' (Slika 10, okvir 1) i upisom razloga privremenog isključivanja u polje 'Ostalo' (Slika 10, okvir 2).

Evidentiranje privremenog isključivanja, NPP sustav osobu stavlja na popis osoba koje su privremeno isključene iz NPP programa. Popis tih osoba vidljiv je u kartici 'Privremeno isključene'.



Promjena podataka o osobama uključenim u ciklus

Osobe Privremeno isključene

Lista Osoba

#	Ime	Prezime	MBO	OIB	Godište	Naselje	Pošta	
1	Test ime 11	Test prezime 11	96897559889	42105949083	1985	Barbariči Kravarski	10413	<input type="button" value="Uključi"/>
2	Test ime 27	Test prezime 27	522673652	10221455995	1957	Samoborec	10347	<input type="button" value="Uključi"/>
3	Test ime 183	Test prezime 183	792763450	58641888041	1958	Banje Selo	10382	<input type="button" value="Uključi"/>
4	Test ime 229	Test prezime 229	619214028	83551100120	1958	Dugo Selo	10370	<input type="button" value="Uključi"/>
5	Test ime 983	Test prezime 983	916401511	34678243861	1961	Dugo Selo	10370	<input type="button" value="Uključi"/>
6	Test ime 4848	Test prezime 4848	773340520	43674740867	1959	Baničevac	10347	<input type="button" value="Uključi"/>



Slika 11. Popis privremeno isključenih osoba iz NPP sustava

Ponovno uključivanje osoba u NPP sustav vrši se klikom na gumb 'Uključi'.

Napomena: Osoba koja je ponovno uključena u NPP sustav, poziv za sudjelovanje prima u idućem ciklusu, a ne u onom u kojem je ponovno uključena (npr. ako je osoba ponovno uključena u NPP sustav u 5. ciklusu, poziv za sudjelovanje dobit će u 6. ciklusu.).

5.3 Pretraživanje popisa osoba

Ukoliko se popis osoba želi pretraživati potrebno je kliknuti na gumb filtera koji se nalazi sa lijeve strane naziva svake kolone (Slika 12, okviri).



NPP Sustav Promjena Podataka
Ciklus: 1 - CRC- Županija: ZAGREBAČKA

TES-SES80 KROKO MIA 1

Promjena podataka o osobama uključenim u ciklus

Osobe Privremeno isključene

Lista Osoba

#	Ime	Prezime	MBO	OIB	Godište	Naselje	Pošta	Status	
1	Test ime 9	Test prezime 9	519186764	60791646949	1959	Banje Selo	10382	Odgoda Kolonoskopije	Promjena podataka Odaziv CRC Uptnik
2	Test ime 14	Test prezime 14	745195605	63894087058	1962	Batinova Kosa	44415	Nije pozvana	Promjena podataka Odaziv CRC Uptnik
3	Test ime 27	Test prezime 27	522673652	10221455995	1957	Samoborec	10347	Odazvana bez obrade	Promjena podataka Odaziv CRC Uptnik
4	Test ime 28	Test prezime 28	733595232	18986816433	1960	Zagreb	10000	Obavila testiranje nalaz pozitivan	Promjena podataka Odaziv Pregled nalaz/izv CRC Uptnik
5	Test ime 92	Test prezime 92	976979884	19256317717	1958	Baničevac	10347	Uručen testni komplet	Promjena podataka Odaziv CRC Uptnik
6	Test ime 104	Test prezime 104	927559058	26953030483	1955	Begovići	44204	Nije pozvana	Promjena podataka Odaziv CRC Uptnik
7	Test ime 105	Test prezime 105	319659948	52858913434	1962	Belec	49254	Nije pozvana	Promjena podataka Odaziv CRC Uptnik
8	Test ime 108	Test prezime 108	667929675	26233531826	1964	Benkovo	49218	Nije pozvana	Promjena podataka Odaziv CRC Uptnik
9	Test ime 139	Test prezime 139	743729248	96745045620	1958	Bezavina	49214	Nije pozvana	Promjena podataka Odaziv CRC Uptnik

Slika 12. Oznake filtera za pretraživanje

Klikom na gumb filtera prikazuje se forma za definiranje filtera (Slika 13).

NPP Sustav Promjena Podataka
Ciklus: 1 - CRC- Županija: ZAGREBAČKA

TES-SES80 KROKO MIA 1

Promjena podataka o osobama uključenim u ciklus

Osobe Privremeno isključene

Lista Osoba

#	Ime	Prezime	MBO	OIB	Godište	Naselje	Pošta	Status	
1	Test ime 9	Test prezime 9	519186764	60791646949	1959	Banje Selo	10382	Odgoda Kolonoskopije	Promjena podataka Odaziv CRC Uptnik
2	Test ime 14	Test prezime 14	745195605	63894087058	1962	Batinova Kosa	44415	Nije pozvana	Promjena podataka Odaziv CRC Uptnik
3	Test ime 27	Test prezime 27	522673652	10221455995	1957	Samoborec	10347	Odazvana bez obrade	Promjena podataka Odaziv CRC Uptnik
4	Test ime 28	Test prezime 28	733595232	18986816433	1960	Zagreb	10000	Obavila testiranje nalaz pozitivan	Promjena podataka Odaziv Pregled nalaz/izv CRC Uptnik
5	Test ime 92	Test prezime 92	976979884	19256317717	1958	Baničevac	10347	Uručen testni komplet	Promjena podataka Odaziv CRC Uptnik
6	Test ime 104	Test prezime 104	927559058	26953030483	1955	Begovići	44204	Nije pozvana	Promjena podataka Odaziv CRC Uptnik
7	Test ime 105	Test prezime 105	319659948	52858913434	1962	Belec	49254	Nije pozvana	Promjena podataka Odaziv CRC Uptnik
8	Test ime 108	Test prezime 108	667929675	26233531826	1964	Benkovo	49218	Nije pozvana	Promjena podataka Odaziv CRC Uptnik
9	Test ime 139	Test prezime 139	743729248	96745045620	1958	Bezavina	49214	Nije pozvana	Promjena podataka Odaziv CRC Uptnik

Tip Filtera: Jednako

Vrijednost:

Traži

Slika 13. Forma za definiranje kriterija pretraživanja

Forma za definiranje kriterija pretraživanja sastoji se od dva polja:

- Tip filtera
- Vrijednost

U polju 'Tip filtera' moguće je izabrati jednu od četiri vrijednosti iz padajućeg izbornika:

- Jednako
- Sadrži
- Počine s



- Završava s
-

U polje 'Vrijednost' upisuje se željeni tekst prema kojem se želi vršiti pretraživanje (Slika 14).

NPP Sustav Promjena Podataka
Ciklus: 1 - CRC- Županija: ZAGREBAČKA TES-SES80 KROKO MIA I

Promjena podataka o osobama uključenim u ciklus

Osobe Privremeno isključene

Lista Osoba

Tip Filtera:
Jednako

Vrijednost:
Test ime 9

Traži

#	Ime	Prezime	MBO	OIB	Godište	Naselje	Pošta	Status			
9	Test prezime	519186764	60791646949	1959	Banje Selo	10382	Odgoda Kolonoskopije	Promjena podataka	Odaziv	CRC Uptnik	
14	Test prezime	745195605	63894087058	1962	Batinova Kosa	44415	Nije pozvana	Promjena podataka	Odaziv	CRC Uptnik	
27	Test prezime	522673652	10221455995	1957	Samoborec	10347	Odazvana bez obrade	Promjena podataka	Odaziv	CRC Uptnik	
28	Test prezime	733595232	18986816433	1960	Zagreb	10000	Obavila testiranje nalaz pozitivan	Promjena podataka	Odaziv	Prehled narus? CRC Uptnik	
5	Test ime 92	Test prezime 92	976979884	19256317717	1958	Baničevac	10347	Uručen testni komplet	Promjena podataka	Odaziv	CRC Uptnik
6	Test ime 104	Test prezime 104	927559058	26953030483	1955	Begovići	44204	Nije pozvana	Promjena podataka	Odaziv	CRC Uptnik
7	Test ime 105	Test prezime 105	319659948	52858913434	1962	Belec	49254	Nije pozvana	Promjena podataka	Odaziv	CRC Uptnik
8	Test ime 108	Test prezime 108	667929675	26233531826	1964	Benkovo	49218	Nije pozvana	Promjena podataka	Odaziv	CRC Uptnik
9	Test ime 139	Test prezime 139	743729248	96745045620	1958	Bezavina	49214	Nije pozvana	Promjena podataka	Odaziv	CRC Uptnik

Slika 14. Definiran kriterij pretraživanja

Klikom na gumb 'Traži' pokreće se traženje po upisanim vrijednostima. Rezultat pretraživanja vidljiv je na glavnom ekranu, a filter koji je korišten za pretraživanje označen je plavom linijom iznad ikone filtera (Slika 15).

NPP Sustav Promjena Podataka
Ciklus: 1 - CRC- Županija: ZAGREBAČKA TES-SES80 KROKO MIA I

Promjena podataka o osobama uključenim u ciklus

Ime

Osobe Privremeno isključene

Lista Osoba

Ime Prezime MBO OIB Godište Naselje Pošta Status

1 Test ime 9 Test prezime 9 519186764 60791646949 1959 Banje Selo 10382 Odgoda Kolonoskopije Promjena podataka Odaziv CRC Uptnik

Preventivni program
Izvanvremena usluga

Slika 15. Rezultat pretraživanja



Odabirom bilo kojeg od ostalih filtera i upisom vrijednosti u njega definiraju se novi dodatni parametri po kojima se želi vršiti pretraživanje. Moguće je u jednom pretraživanju koristiti sve filtere.

Ukoliko se želi poništiti pretraživanje, odnosno vratiti kompletan pregled svih osoba uključenih u ciklus, klikom na ikonu filtera koji se koristio kod pretraživanja otvara se forma za definiranje parametara filtera na kojoj se nalazi gumb 'Očisti filter' (Slika 16).

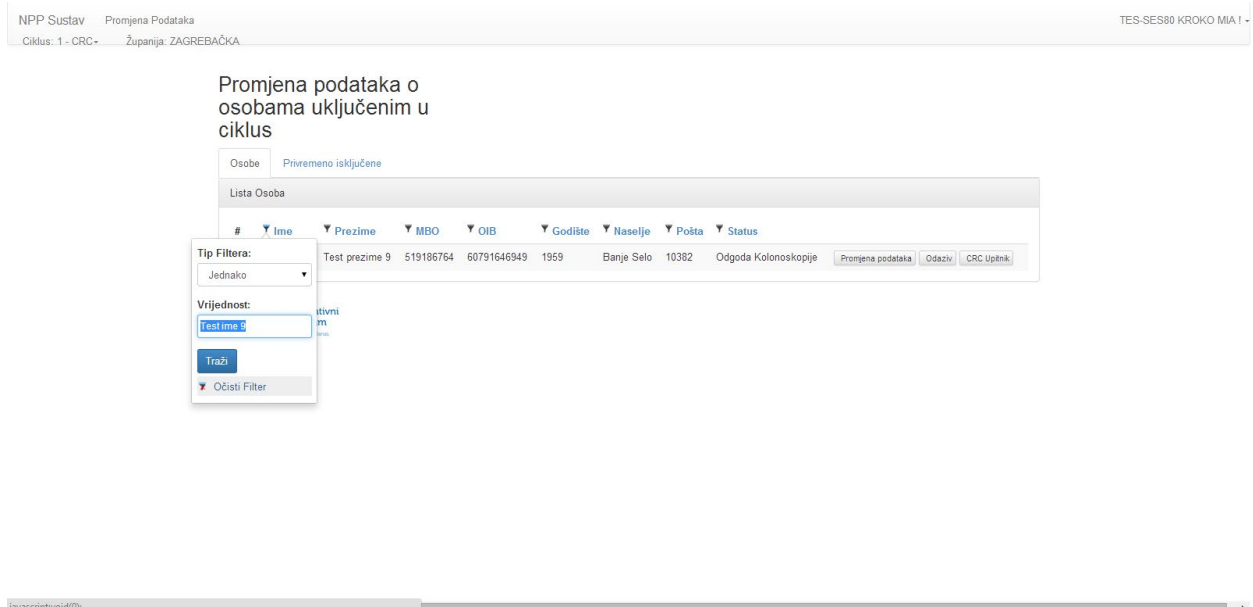

Slika 16. Poništavanje pretraživanja

Klikom na gumb 'Očisti filter' briše se vrijednosti upisane u filter te je na glavnom ekranu vidljiv popis svih osoba (Slika 8).

Ukoliko nema zapisa u NPP sustavu koji zadovoljavaju kriterij pretraživanja, na ekranu se javlja poruka "Nema zapisa za prikaz" (Slika 17).



NPP Sustav Promjena Podataka
Ciklus: 1 - CRC- Županija: ZAGREBAČKA TES-SES80 KROKO MIA I

Promjena podataka o osobama uključenim u ciklus

Osobe Privremeno isključene

Lista Osoba

#	Ime	Prezime	MBO	OIB	Godište	Naselje	Pošta	Status
Nema zapisa za prikaz								

Preventivni program
Dobrovoljni darovalci

Slika 17. Poruka nakon pretraživanja koje nije dalo rezultate

5.4 Promjena kontakt podataka osoba uključenih u ciklus

Klikom na gumb 'Promjena podataka' (Slika 18, okvir) otvara se forma za promjenu kontakt podataka osobe (Slika 19).

NPP Sustav Promjena Podataka
Ciklus: 1 - CRC- Županija: ZAGREBAČKA TES-SES80 KROKO MIA I

Promjena podataka o osobama uključenim u ciklus

Osobe Privremeno isključene

Lista Osoba

#	Ime	Prezime	MBO	OIB	Godište	Naselje	Pošta	Status	
1	Test ime 9	Test prezime 9	519186764	60791646949	1959	Banje Selo	10382	Odgoda Kolonoskopije	Promjena podataka Odaziv CRC Uptnik
2	Test ime 14	Test prezime 14	745195605	63894087058	1962	Batinova Kosa	44415	Nije pozvana	Promjena podataka Odaziv CRC Uptnik
3	Test ime 27	Test prezime 27	522673652	10221455995	1957	Samoborec	10347	Odazvana bez obrade	Promjena podataka Odaziv CRC Uptnik
4	Test ime 28	Test prezime 28	733595232	18986816433	1960	Zagreb	10000	Obavila testiranje nalaz pozitivan	Promjena podataka Odaziv Pregled nalaza CRC Uptnik
5	Test ime 92	Test prezime 92	976979884	19256317717	1958	Baničevac	10347	Uručen testni komplet	Promjena podataka Odaziv CRC Uptnik
6	Test ime 104	Test prezime 104	927559058	26953030483	1955	Begovići	44204	Nije pozvana	Promjena podataka Odaziv CRC Uptnik
7	Test ime 105	Test prezime 105	319659948	52858913434	1962	Belec	49254	Nije pozvana	Promjena podataka Odaziv CRC Uptnik
8	Test ime 108	Test prezime 108	667929675	26233531826	1964	Benkovo	49218	Nije pozvana	Promjena podataka Odaziv CRC Uptnik
9	Test ime 139	Test prezime 139	743729248	96745045620	1958	Bezavina	49214	Nije pozvana	Promjena podataka Odaziv CRC Uptnik

Slika 18. Gumb za promjenu kontakt podataka

Na formi za promjenu kontakt podataka, korisniku su vidljivi sljedeći podaci:

- Opći podaci o osobi
- Izabrani LOM (ako je prazno osoba nema evidentiranog izabranog LOM-a u HZZO sustavu)



- Izabrani ginekolog (ako je prazno osoba nema evidentiranog izabranog ginekologa u HZZO sustavu)
- Podaci o prebivalištu iz HZZO baze
- Kontakt podaci (mogu se razlikovati od podataka dobivenih iz baze HZZO-a)

Slika 19. Forma za promjenu kontakt podataka osobe

Korisnik može promijeniti kontakt podatke osobe (Slika 19, okvir 1), te evidentirati način na koji ubuduće osoba želi primati pozive za sudjelovanje u nacionalnom preventivnom program (Slika 19, okvir 2).

Upisom imena ili poštanskog broja naselja, u padajućem izborniku pojavljuju se sva naselja koja u svojem imenu sadrže upisana slova, odnosno sva naselja koja imaju poštanski broj koji u sebi sadrži upisane brojkice (Slika 20).



Slika 20. Padajući izbornik sa naseljima

Odabirom naselja, mjesto, poštanski broj naselja i županija kojem ono pripada automatski se upisuju (Slika 21).

Slika 21. Popunjeni podaci o mjestu, pošti i županiji na temelju odabranog naselja



5.5

Evidentiranje odgode poziva, odaziva bez pregleda, odnosno neodaziva osobe na poziv za sudjelovanje u nacionalnom preventivnom programu

Klikom na gumb 'Odaziv' (Slika 22, okvir) otvara se forma za evidentiranje odgode pozivanja, odaziva bez pregleda, odnosno neodaziva osobe na poziv za sudjelovanje u nacionalnom preventivnom programu (Slika 23).

#	Ime	Prezime	MBO	OIB	Godište	Naselje	Pošta	Status
111	Test ime	Test prezime	623146284	66164386069	1955	Dugo Selo	10370	Pozvana
112	Test ime	Test prezime	578759941	66260376372	1963	Samoborac	10347	Pozvana
113	Test ime	Test prezime	754141402	63618683756	1964	Benkovo	49218	Nije pozvana
114	Test ime	Test prezime	416365640	5615434891	1955	Batina	44320	Nije pozvana
115	Test ime	Test prezime	897438555	43307206382	1959	Bedenica	10381	Pozvana
116	Test ime	Test prezime	126679185	15230142611	1954	Bijele Vode	44400	Nije pozvana
117	Test ime	Test prezime	183316947	99809335403	1961	Dugo Selo	10370	Uručen testni komplet
118	Test ime	Test prezime	268102493	37398613681	1964	Bačin	44450	Nije pozvana
119	Test ime	Test prezime	582279048	59124147173	1954	Benkovec Petrovski	49234	Nije pozvana
120	Test ime	Test prezime	432596780	1106193103	1960	Benkovo	49218	Nije pozvana

Slika 22. Gumb za evidentiranje odaziva/neodaziva na poziv

Osim evidentiranja odgode pozivanja, odaziva bez pregleda, odnosno neodaziva osobe u aktivnom ciklusu, u dijelu 'Povijest statusa' korisnik vidi povijest statusa osobe u svakom ciklusu u koji je bila uključena.

Ciklus	Datum	Status
1	15.05.2014	Pozvana

Osoba potpisala izjava o privravanju sudjelovanja

Neodazvana na poziv

Nepoznata adresa

Ostalo

Odazvana bez pregleda

U obradi zbog bolesti crijeva

Ne želi sudjelovati

Ostalo

Odgoda

Osoba privremeno ne živi u RH

Datum Dostupnosti:

Obavila test na skriveno krvarenje u zadnjih 12 mjeseci

Datum test na skriveno krvarenje:

Obavila kolonoskopiju u zadnjih 24 mjeseca

Datum kolonoskopije:

Ostalo

Spremi Odustani

Slika 23. Forma za evidentiranje odaziva



Napomena: Ukoliko je za osobu već evidentiran primitak pismenog pristanka na sudjelovanje u programu, prilikom evidentiranja odgode, odaziva ili neodaziva, gumb za evidentiranje pristanka na sudjelovanje je deaktiviran.

Odabirom razloga odaziva bez pregleda, odnosno neodaziva na poziv i klikom na gumb 'Spremi' (Slika 24), evidentira se u sustavu razlog odazive bez pregleda ili neodaziva osobe na poziv.

Povijest Statusa

Ciklus	Datum	Status
1	15.05.2014	Pozvana

Osoba potpisala izjava o prihvatanju sudjelovanja

Neodazvana na poziv

Nepoznata adresa
 Ostalo

Odazvana bez pregleda

U obradi zbog bolesti crijeva
 Ne želi sudjelovati
 Ostalo

Odgoda

Osoba privremeno ne živi u RH
 Datum Dostupnosti:

Obavila test na skriveno krvarenje u zadnjih 12 mjeseci
 Datum test na skriveno krvarenje:

Obavila kolonoskopiju u zadnja 24 mjeseca
 Datum kolonoskopije:

Ostalo

Spremi Odustani

Slika 24. Evidentiranje razloga odaziva bez pregleda, odnosno neodaziva na poziv

Evidentiranjem razloga odaziva bez pregleda, odnosno neodaziva na poziv mijenja se status osobe u 'Odazvana bez obrade' ili 'Neodazvana na poziv' (Slika 25).

Promjena podataka o osobama uključanim u ciklus

Uspješno ažuriranje osobe

#	Ime	Prezime	MBO	OIB	Godište	Imenje	Pošta	Status
111	Test ime	Test prezime	623146284	66164386069	1955	Dugo Selo	10370	Odazvana bez obrade
112	Test ime	Test prezime	578759941	66280378372	1963	Samoborec	10347	Pozvana
113	Test ime	Test prezime	754141402	83618883756	1964	Benkovo	49218	Nije pozvana
114	Test ime	Test prezime	416385640	5615434891	1955	Batina	44320	Nije pozvana
115	Test ime	Test prezime	897438555	43307208382	1959	Bedenica	10381	Pozvana
116	Test ime	Test prezime	126679185	15230142611	1954	Bjelle Vode	44400	Nije pozvana
117	Test ime	Test prezime	183316947	99809335403	1961	Dugo Selo	10370	Uručen testni komplet
118	Test ime	Test prezime	288102493	37398819881	1964	Bačin	44450	Nije pozvana
119	Test ime	Test prezime	582279048	59124147173	1954	Benkovec Petrovski	49234	Nije pozvana
120	Test ime	Test prezime	432596780	1106193103	1960	Benkovo	49218	Nije pozvana



Slika 25. Promjena statusa osobe na temelju evidentiranog razloga neodaziva na poziv ili odaziva bez pregleda

Evidentiranje odgode pozivanja vrši se u donjem, zadnjem dijelu forme za pozivanje (Slika 26, okvir).

Slika 26. Forma za evidentiranje odgode

Moguće je evidentirati jedan od tri razloga odgode:

- Osoba privremeno ne živi u RH – potrebno je upisati datum očekivane dostupnosti
- Osoba obavila test na skriveno krvarenje u zadnjih 12 mjeseci – potrebno je unijeti datum zadnjeg testa
- Osoba je obavila kolonoskopiju u zadnja 24 mjeseca – potrebno je unijeti datum zadnje kolonoskopije.



Slika 27. Evidentiranje odgode

Odabirom jednog od razloga odabira, status osobe se mijenja u Odgoda (Slika 28, okvir), te osoba nije vidljiva na niti jednom popisu za pozivanje već je vidljiva u karticama 'Odgoda', u izborniku 'Pojedinačno i uručivanje testa', i/ili 'Odgode kolonoskopije', u izborniku 'Kolonoskopije' (ukoliko se radi o odgodi zbog obavljene kolonoskopije osoba se nalazi na popisu u obje kartice, ukoliko se radi o ostalim odgodama osoba je vidljiva samo na popisu u kartici 'Odgode').

NPP Sustav Promjena Podataka
Ciklus: 1 - CRC - Županija: ZAGREBAČKA

TES-SES80 KROKO MIA 1

Promjena podataka o osobama uključenim u ciklus

Osoba Privremeno isključene

Lista Osoba

#	Ime	Prezime	MBO	OIB	Godište	Naselje	Pošta	Status	Promjena podataka	Odaziv
111	Test ime 1244	Test prezime 1244	623146284	66164386069	1955	Dugo Selo	10370	Odazvana bez obrade	Promjena podataka CRC Uptnik	Odaziv
112	Test ime 1245	Test prezime 1245	578759941	66260376372	1963	Samoborec	10347	Odgoda	Promjena podataka CRC Uptnik	Odaziv
113	Test ime 1297	Test prezime 1297	754141402	83618863756	1964	Benkovo	49218	Nije pozvana	Promjena podataka CRC Uptnik	Odaziv
114	Test ime 1318	Test prezime 1318	416365640	5615434891	1955	Batina	44320	Nije pozvana	Promjena podataka CRC Uptnik	Odaziv
115	Test ime 1321	Test prezime 1321	897438555	43307206382	1959	Bedenica	10381	Pozvana	Promjena podataka CRC Uptnik	Odaziv
116	Test ime 1329	Test prezime 1329	120679185	15230142011	1954	Bljke Vode	44400	Nije pozvana	Promjena podataka CRC Uptnik	Odaziv
117	Test ime 1331	Test prezime 1331	183316947	99809335403	1961	Dugo Selo	10370	Uručen testni komplet	Promjena podataka CRC Uptnik	Odaziv
118	Test ime 1336	Test prezime 1336	268102493	37396813681	1964	Bačin	44450	Nije pozvana	Promjena podataka CRC Uptnik	Odaziv
119	Test ime 1354	Test prezime 1354	582279048	59124147173	1954	Benkovec Petrovski	49234	Nije pozvana	Promjena podataka CRC Uptnik	Odaziv
120	Test ime 1355	Test prezime 1355	432596780	1106193103	1960	Benkovo	49218	Nije pozvana	Promjena podataka CRC Uptnik	Odaziv

« 1 ... 7 8 9 10 11 12 13 14 15 16 17 ... 45 »

Slika 28. Promjena statusa osobe na temelju evidentiranog razloga odgode

5.6 Evidentiranje pristanka na sudjelovanje u nacionalnom preventivnom programu

Evidentiranje želje za sudjelovanjem u preventivnom programu vrši se klikom na gumb 'Odaziv'. Nakon toga otvara se forma za evidentiranje odaziva osobe (Slika 29).



Slika 29. Evidentiranje sudjelovanja u programu

Klikom na gumb 'Osoba potpisala izjavu i prihvaćanju sudjelovanja' (Slika 29, okvir), evidentira se dobiven pismeni pristanak, te se pokraj podataka osobe, u desnom dijelu ekrana, pojavljuje gumb 'Uruči test' (Slika 30, okvir).

#	Ime	Prezime	MBO	OIB	Godište	Naselje	Pošta	Status
1	Test ime 984	Test prezime 984	363123139	21251183245	1958	Samoborec	10347	Pozvana
2	Test ime 1022	Test prezime 1022	654377233	74117103252	1963	Banovo	10340	Pozvana
3	Test ime 1043	Test prezime 1043	759809953	6413472727	1963	Zagreb	10000	Pozvana
4	Test ime 1060	Test prezime 1060	455734832	1167677203	1962	Bedenica	10381	Pozvana
5	Test ime 1084	Test prezime 1084	275271309	19476763726	1964	Barbarići Kravarski	10413	Pozvana
6	Test ime 1172	Test prezime 1172	242019859	37476957099	1960	Barovka	10455	Pozvana
7	Test ime 1201	Test prezime 1201	973796373	27710905776	1956	Barovka	10455	Pozvana
8	Test ime 1321	Test prezime 1321	897438555	43307208382	1959	Bedenica	10381	Pozvana
9	Test ime 1370	Test prezime 1370	486750142	8344137718	1962	Banovo	10340	Pozvana
10	Test ime 1418	Test prezime 1418	204953543	27849130205	1958	Dugo Selo	10370	Pozvana

Slika 30. Mogućnost evidentiranja slanja testnog kompleta

Nakon toga moguće je za osobu evidentirati uručivanje/slanje testnog kompleta.



5.7 Evidentiranje slanja/uručivanja testnog kompleta

Svim osobama, od kojih je primljena i u NPP aplikaciji evidentirana potpisana izjava da žele sudjelovati u nacionalnom preventivnom programu, uručuje se testni komplet za test na skriveno krvarenje.

Klikom na gumb 'Uruči test' (Slika 31, okvir), evidentira se uručivanje/slanje testnog kompleta osobi, mijenja se status osobe iz 'Pozvana' u 'Uručen testni komplet' (Slika 32), te se u NPP aplikaciji kreira eUputnica tipa 'K' za test na skriveno krvarenje i šalje u CEZIH sustav.

NPP Sustav Pozivanje Liječnici Popis nalaza Unos Nalaza Promjena Podataka
Ciklus: 1 - CRC - Županija: ZAGREBAČKA

TES-SES81 ALFI DEA 1

Promjena podataka o osobama uključenim u ciklus

Osobe Privremeno isključene

Lista Osoba

#	Ime	Prezime	MBO	OIB	Godište	Naselje	Pošta	Status	Promjena podataka	Odaziv	CRC Uputnik
61	Test ime 2331	Test prezime 2331	555499072	83442723695	1958	Barbarići Kravarski	10413	Odzvana bez obrade	Promjena podataka	Odaziv	CRC Uputnik
62	Test ime 2388	Test prezime 2388	139692742	72054599351	1955	Bapča	10410	Odgoda	Promjena podataka	Odaziv	CRC Uputnik
63	Test ime 2495	Test prezime 2495	971512495	66659016844	1961	Samoborec	10347	Pozvana	Promjena podataka	Odaziv	Uruči Test
64	Test ime 2433	Test prezime 2433	330367439	97619707507	1964	Dugo Selo	10370	Pozvana	Promjena podataka	Odaziv	Uruči Test
65	Test ime 2446	Test prezime 2446	456807647	98644716104	1961	Bapča	10410	Pozvana	Promjena podataka	Odaziv	Uruči Test
66	Test ime 2463	Test prezime 2463	354793234	57838589844	1960	Samoborec	10347	Pozvana	Promjena podataka	Odaziv	CRC Uputnik
67	Test ime 2476	Test prezime 2476	807301140	31751115168	1958	Barbarići Kravarski	10413	Pozvana	Promjena podataka	Odaziv	CRC Uputnik
68	Test ime 2481	Test prezime 2481	551084089	93157241442	1958	Bedenica	10381	Pozvana	Promjena podataka	Odaziv	CRC Uputnik
69	Test ime 2491	Test prezime 2491	319109721	15029129625	1962	Dugo Selo	10370	Pozvana	Promjena podataka	Odaziv	CRC Uputnik
70	Test ime 2510	Test prezime 2510	363078057	4356259901	1963	Bedenica	10381	Pozvana	Promjena podataka	Odaziv	CRC Uputnik

« 1 2 3 4 5 6 7 8 9 10 11 12 ... 30 »

Slika 31. Evidentiranje uručivanja testnog kompleta

NPP Sustav Pozivanje Liječnici Popis nalaza Unos Nalaza Promjena Podataka
Ciklus: 1 - CRC - Županija: ZAGREBAČKA

TES-SES81 ALFI DEA 1

Promjena podataka o osobama uključenim u ciklus

Uspješno uručivanje testnog kompleta!

Osobe Privremeno isključene

Lista Osoba

#	Ime	Prezime	MBO	OIB	Godište	Naselje	Pošta	Status	Promjena podataka	Odaziv	CRC Uputnik
61	Test ime 2331	Test prezime 2331	555499072	83442723695	1958	Barbarići Kravarski	10413	Odzvana bez obrade	Promjena podataka	Odaziv	CRC Uputnik
62	Test ime 2388	Test prezime 2388	139692742	72054599351	1955	Bapča	10410	Odgoda	Promjena podataka	Odaziv	CRC Uputnik
63	Test ime 2495	Test prezime 2495	971512495	66659016844	1961	Samoborec	10347	Uručen testni komplet	Promjena podataka	Odaziv	CRC Uputnik
64	Test ime 2433	Test prezime 2433	330367439	97619707507	1964	Dugo Selo	10370	Pozvana	Promjena podataka	Odaziv	Uruči Test
65	Test ime 2446	Test prezime 2446	456807647	98644716104	1961	Bapča	10410	Pozvana	Promjena podataka	Odaziv	Uruči Test
66	Test ime 2463	Test prezime 2463	354793234	57838589844	1960	Samoborec	10347	Pozvana	Promjena podataka	Odaziv	CRC Uputnik
67	Test ime 2476	Test prezime 2476	807301140	31751115168	1958	Barbarići Kravarski	10413	Pozvana	Promjena podataka	Odaziv	CRC Uputnik
68	Test ime 2481	Test prezime 2481	551084089	93157241442	1958	Bedenica	10381	Pozvana	Promjena podataka	Odaziv	CRC Uputnik
69	Test ime 2491	Test prezime 2491	319109721	15029129625	1962	Dugo Selo	10370	Pozvana	Promjena podataka	Odaziv	CRC Uputnik
70	Test ime 2510	Test prezime 2510	363078057	4356259901	1963	Bedenica	10381	Pozvana	Promjena podataka	Odaziv	CRC Uputnik

« 1 2 3 4 5 6 7 8 9 10 11 12 ... 30 »

Slika 32. Popis osoba nakon što je evidentirano uručivanje testnog kompleta



5.8 Upisivanje podataka s upitnika

Klikom na gumb 'CRC Upitnik' otvara se forma za unos upitnika u NPP sustav (Slika 33).

The screenshot displays the 'CRC Upitnik' form within the NPP Sustav application. The form is titled 'CRC Upitnik' and is used for entering questionnaire data. The form includes the following fields and options:

- Visina:** 33
- Težina:** 33
- Bračno Stanje:** Neudana / neoženjen
- Najviša završena škola:** bez škole
- Je li nekome u obitelji dijagnosticiran polip ili tumor (rak) debelog crijeva?**
 - majka
 - otac
 - brać/sestra
 - djeđ/baka
 - Ne
 - Ne zna
- Ako ste odgovorili potvrdno, u kojoj dobi im je dijagnosticiran polip ili tumor (rak) debelog crijeva?**
 - 30-40 god
 - 41-50 god
 - više od 51 god
- Boluje li netko u obitelji od ulceroznog kolitisa/Crohnove bolesti?**
 - majka
 - otac
 - brać/sestra
 - djeđ/baka
 - Ne
 - Ne zna
- Je li nekome u obitelji dijagnosticiran neki drugi zloćudni tumor?**
 - majka
 - otac
 - brać/sestra
 - djeđ/baka
 - Ne
 - Ne zna
- Koliko čaša vina ili piva popijete dnevno:** 2-4
- Jeste li pušač:** Bivši pušač
- Ako ste odgovorili potvrdno koliko cigareta dnevno?** [Empty field]
- Koliko dugo?** [Empty field]
- Kako biste opisali svoju prehranu?** jako zdrava (mnogo povrća, voća, za
- Kako biste opisali svoju tjelesnu aktivnost?** vrlo aktivni
- Imate li neki od navedenih simptoma?**
 - krv u stolici
 - bolovi u trbuhu
 - tvrda stolica
 - projev
 - gubitak na težini
- Je li vam već ranije dijagnosticiran zloćudni tumor?**
 - Da
 - Ne
- Kada?** [Empty field]
- Kojem organu?** [Empty field]

At the bottom of the form, there are two buttons: 'Spremi' (Save) and 'Odustani' (Cancel).

Slika 33. Forma za unos upitnika u NPP sustav

Klikom na gumb 'Spremi' uneseni podaci iz upitnika spremaju se u NPP sustav.